

43条許可、適合証明の申請書類が変わりました！

改正点

- 1 同時申請（43条許可と適合証明）の場合、適合証明（正本）の添付書類は提出不要
- 2 適合証明（副本）の添付書類を簡略化

1 同時申請（43条許可と適合証明）の場合

変更前

43条許可申請

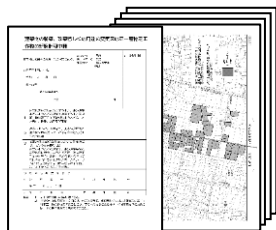

43条許可申請書 添付書類

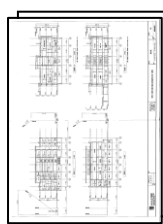

建物平立面図

適合証明申請

正本

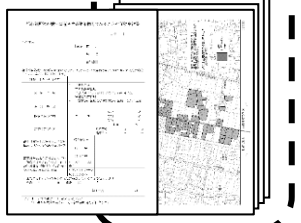

適合証明申請書 添付書類

副本

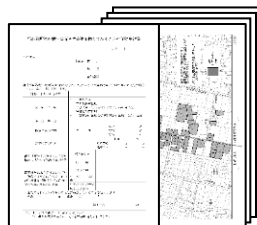

適合証明申請書 添付書類



提出不要に

変更後

43条許可・適合証明申請

43条 + 適合証明正本

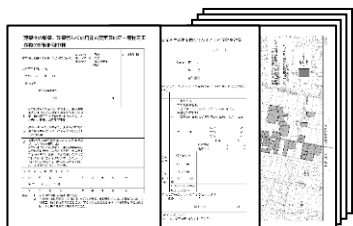

43条許可申請書 適合証明申請書 43条添付書類



許可書添付図面

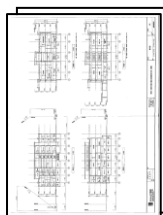

建物平立面図



適合証明副本

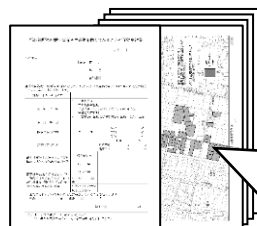

適合証明申請書 適合証明添付書類

- 位置図
- 公図写し
- 計画配置図
(断面図含む)
- 敷地求積図
- 建物平立面図
(求積図含む)

2 適合証明申請のみの場合

例：既存建築物の建替えの場合

変更前

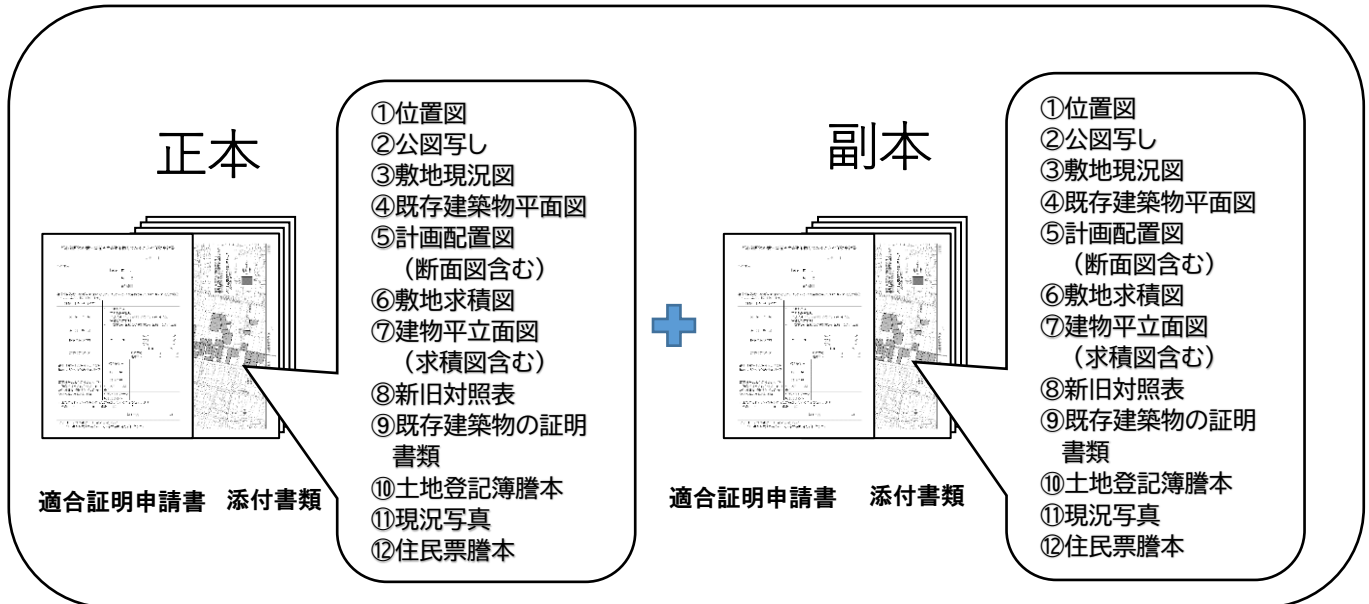

変更後

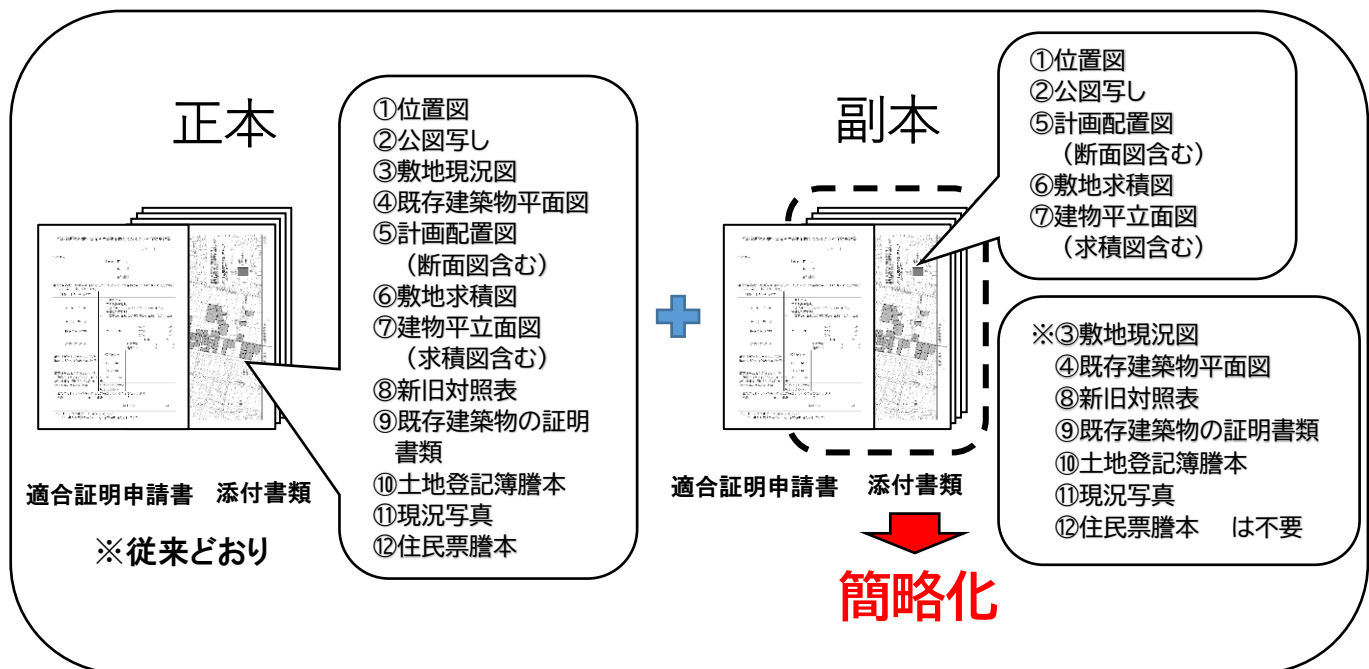

※それ以外の申請（正本）については、磐田市ホームページをご覧ください。

磐田市HP <https://www.city.iwata.shizuoka.jp/>

トップページ > 産業・ビジネス > 建築 > 都市計画による規制 > 都市計画法による適合証明申請



問い合わせ先

磐田市役所 建設部 都市計画課土地対策グループ

電話:0538-37-4935

FAX:0538-36-2459